

PROPRIETÀ

CANTIERE	...
PROGETTISTA	...
PROGETTISTA (S)	...
PROGETTISTA (L)	...
PROGETTISTA (C)	...
PROGETTISTA (G)	...
PROGETTISTA (S)	...
PROGETTISTA (L)	...
PROGETTISTA (C)	...
PROGETTISTA (G)	...

COMPARTO 5B - 3

LAVORATO

TAVOLA: 4
 SCALA: 1:250
 DATA: LUGLIO 2016

Spazio riservato agli uffici comunali

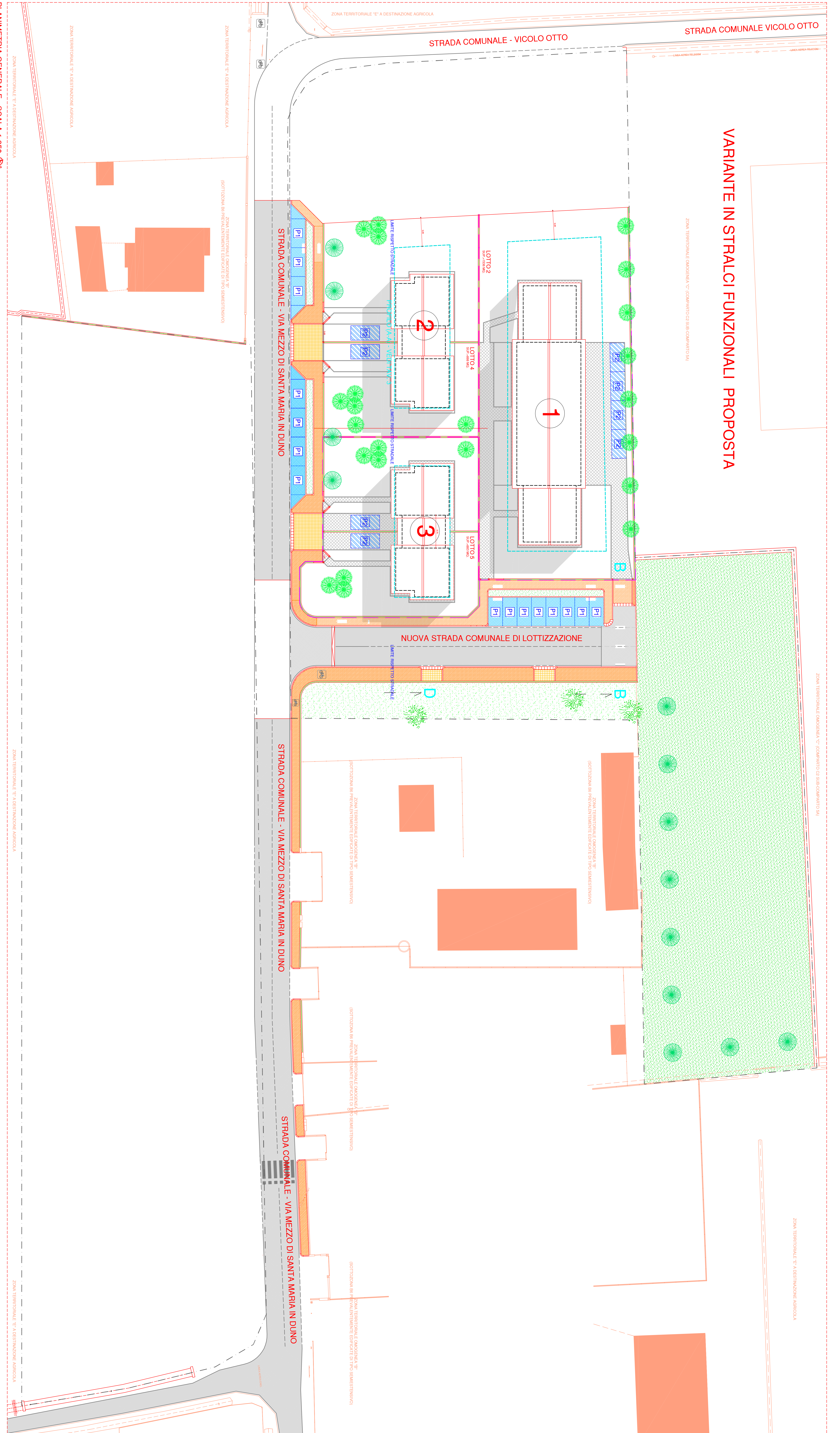

VARIANTE IN STRALCI FUNZIONALI PROPOSTA

COMPARTO 5B - 3

AREA FUNZIONALE 5B-3

Superficie Totale	80.000 mq
Superficie Edificabile	32.000 mq
Superficie da Destinazione Agraria	48.000 mq

LEGENDA

- [Symbol] MANDOPOLI PUBBLICA
- [Symbol] PIAZZA PUBBLICA
- [Symbol] PIAZZA PRIVATA
- [Symbol] AREA IN PRONTO ESPROPRIO DELLA S.P.
- [Symbol] AREA ALIQUOTATA
- [Symbol] AREA IN PRONTO ESPROPRIO DELLA S.P.
- [Symbol] AREA ALIQUOTATA
- [Symbol] AREA IN PRONTO ESPROPRIO DELLA S.P.
- [Symbol] AREA ALIQUOTATA
- [Symbol] AREA IN PRONTO ESPROPRIO DELLA S.P.
- [Symbol] AREA ALIQUOTATA

POTENZIALITÀ EDIFICATORIE PREVISTE IN PROGETTO PER LOTTO - COMPARTO C2 SUB-COMPARTO 5B*

Lotto	Superficie Lotta (m ²)	Superficie Non Edificabile (m ²)	Superficie Edificabile (m ²)	Superficie Totale (m ²)
LOTTO 1	300,00	180,00	120,00	420,00
LOTTO 2	190,00	110,00	80,00	300,00
LOTTO 3	140,00	80,00	60,00	220,00
TOTALE	630,00	370,00	260,00	1.000,00

SUB-COMPARTO C2-5B 3

VERDE ATTREZZATO	MO. 2.000,00
PARCHIEGI PUBBLICI P1	MO. 200,00
STRADE	MO. 600,00
MARCIAPIEDI	MO. 200,00
PERCORSI CICLO-PEDONALI	MO. 200,00
AREA DI LAMINAZIONE	MO. 200,00
TOTALE AREE DA CEDERE AL COMUNE	MO. 4.100,00

PROPRIETÀ
**LUCIA ANNA
 MARTINA LUIGI**
 CORRADING ANGELA ROMANA

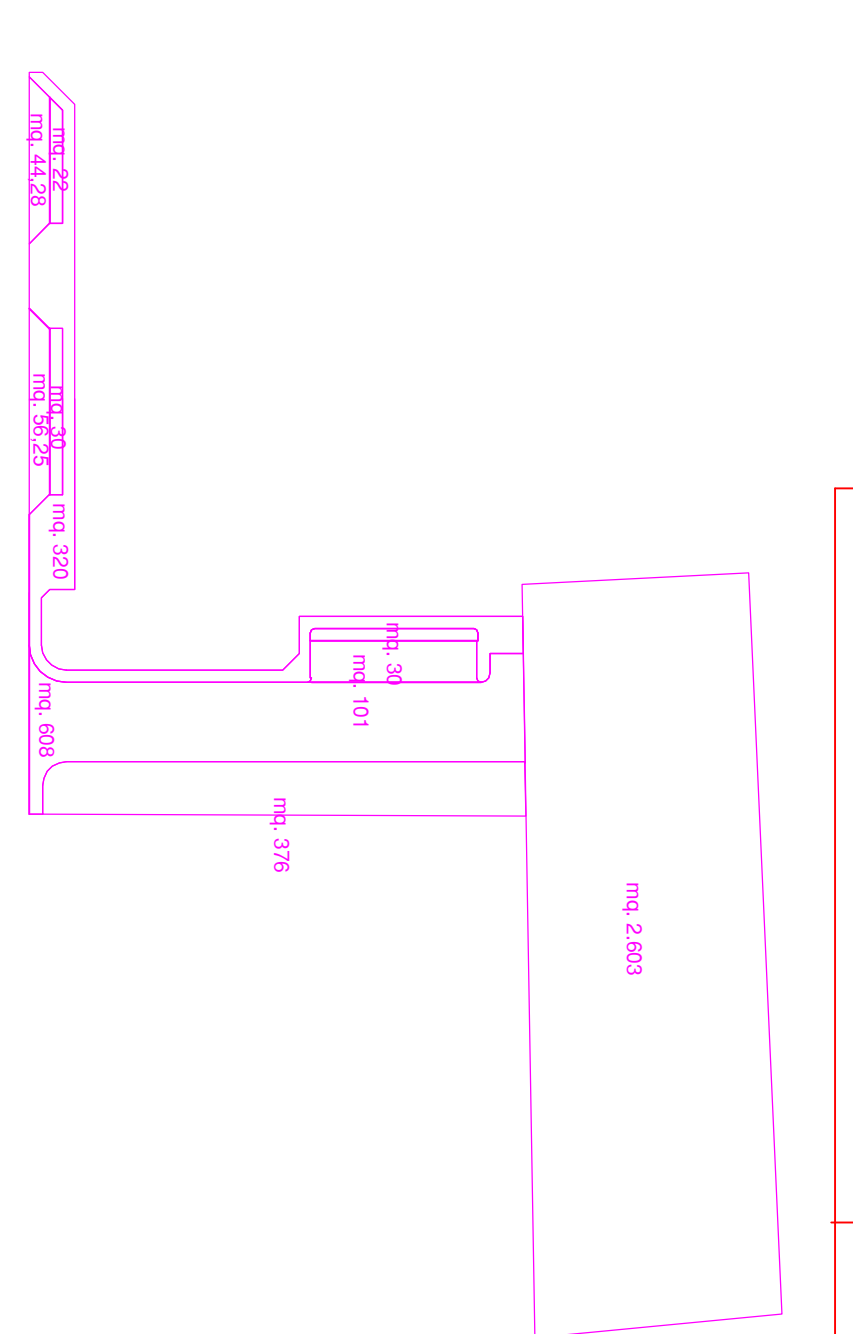

PARAMETRI E ONERI PREVISTI DA P.R.G. (ART. 20 N.17 A. E RELATIVA SCHEDA) - COMPARTO C2 SUB-COMPARTO 5B*

COMPARTO C2 SUB-COMPARTO 5B

AREA FUNZIONALE 5B-3

Superficie Totale: 80.000 mq
 Superficie Edificabile: 32.000 mq
 Superficie da Destinazione Agraria: 48.000 mq

Superficie Edificabile Prevedibile: 32.000 mq
 Superficie Edificabile Prevedibile in Abitazione: 32.000 mq
 Superficie Edificabile Prevedibile in Industria: 0,000 mq