

Calendario 2025 della raccolta differenziata domiciliare. Bentivoglio



Casa



Attività commerciali,
artigianali
e industriali



Incredibile quello che possiamo fare insieme.



Comune
di Bentivoglio

UNIONE
RENO GALLIERA



Come si fa la raccolta domiciliare



Se utilizzi presidi sanitari monouso (pannolini, ausili per l'incontinenza, sacche per dialisi...) fai richiesta presso l'ufficio Tecnico del Comune, presentando il modulo dedicato, **per ricevere la nuova chiave.**



Esponi i contenitori/sacchi ben chiusi, nelle **giornate e orari** indicati sul calendario. **Verifica mese per mese i servizi sul calendario.**



Utilizza unicamente i bidoni forniti da Hera. **Non saranno raccolti sacchi o materiali sfusi attorno ai contenitori.** Inserisci la carta sfusa nel contenitore, mai all'interno di sacchi in plastica; esponi eventuali quantità in eccesso all'interno di uno scatolone o sacco di carta sopra o accanto al rispettivo bidone.



Hera si impegna a garantirti le attività di manutenzione. Tu fai la tua parte: **lava bene i contenitori.** L'unione fa la forza.



Consiglio: esponi il contenitore dell'indifferenziato solo **quando è pieno.**

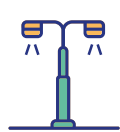

Esponi i contenitori su **suolo pubblico**, nei pressi dell'accesso all'area privata, in posizione ben visibile per agevolare la raccolta e la circolazione.



Riporta i contenitori all'interno della proprietà privata dopo lo svuotamento: **è vietato** lasciarli sempre **su suolo pubblico.**



In caso di **errori di conferimento** (giorno sbagliato o contenitore scorretto) il rifiuto non verrà raccolto e dovrai esporlo nuovamente con le modalità corrette.



Raccogli le ramaglie **senza sacco** (max 5 cm di diametro di taglio e di una lunghezza che non sporga dal contenitore) e gli scarti vegetali (sfalci, foglie...) **nel contenitore** ed esponilo in base alle frequenze di raccolta previste nel calendario*.



Per la **sostituzione di pattumelle** puoi recarti con il contenitore rotto direttamente all'**Ecosportello Hera**. Per la sostituzione di carrellati danneggiati o per richieste di ulteriori contenitori puoi contattare direttamente il **Servizio Clienti Hera** all'**800.999.500** che provvederà alla sostituzione o consegna del nuovo contenitore.

* Per tronchi e rami di grosse dimensioni richiedi il nuovo servizio di ritiro a domicilio chiamando il **Servizio Clienti Hera** all'**800.999.500**.

Tutti i colori della differenziata

COSA	Carta e Cartone	Indifferenziato	Plastica e Lattine	Organico	Sfalci e Ramaglie	Vetro
SI	Giornali, riviste, libri rotti, quaderni, fogli e buste, carta da pacchi, carta da fotocopie, scatole di cartone, cartoni per bevande, cartone della pizza senza residui di cibo, bicchieri, piatti e vassoi di carta.	Tutti i materiali che non possono essere differenziati.	Imballaggi di plastica (es. bottiglie, flaconi, cassette, sacchetti), bicchieri e piatti di plastica, cellophane e polistirolo. Contenitori di plastica e bombole esaurite per alimenti o per l'igiene personale. Lattine, tappi a corona, carta stagnola, coperchi e barattoli metallici.	Scarti di cucina (compresi piccoli ossi, gusci, verdure, ecc.), filtri di tè, fondi di caffè e carta da cucina, piatti e bicchieri compostabili solo se l'etichetta riporta la norma EN 13432 per gli imballaggi e altri materiali compostabili solo se l'etichetta riporta la norma EN 1499.	Piante, sfalci d'erba, foglie, fiori recisi e potature di siepi.	Contenitori di vetro: bottiglie, barattoli, vasetti per alimenti, bicchieri non in cristallo.
NO	Carta plastificata (es. copertine), carta oleata, carta chimica (es. scontrini), carta da forno, fazzoletti usa e getta, bicchieri e piatti di plastica o altri materiali.	Rifiuti differenziabili e tutto ciò che può essere portato alla Stazione Ecologica.	Tutti gli arredi, posate di plastica, piatti di carta o altri materiali, giocattoli, materiali accoppiati (es. cartoni per bevande). Barattoli e lattine o imballaggi di plastica che abbiano contenuto prodotti chimici pericolosi.	Tutto ciò che non è organico (ad es. mozziconi di sigaretta, lettiera per animali, legno trattato o verniciato, pannolini, assorbenti, ecc.). Non inserire liquidi.	Grosse potature e tutto quello che non è elencato nel sì.	Ceramica, porcellana, pirex, specchi, cristalli, vetro ceramico o accoppiato, occhiali, lampadine, contenitori di vetro che abbiano contenuto prodotti chimici pericolosi.
DOVE	Bidoncino azzurro da 40 litri.	Bidoncino grigio da 30 litri.	Sacchi gialli con codice a barre.	Bidoncino marrone da 25 litri.	Bidone da 240 litri.	Campana stradale.

ATTENZIONE: per le attività è possibile avere contenitori di volumetria diversa.

Servizi a chiamata solo per le utenze domestiche

Raccolta ingombranti e RAEE	Raccolta rifiuti da piccole demolizioni domestiche fai da te (pseudo-edili) (carta catramata, cartongesso, guaina bituminosa, vetroresina, lana di vetro e lana di roccia)	Micro raccolta amianto	Compostiera
-----------------------------	---	------------------------	-------------

Puoi fare richiesta contattando il **Servizio Clienti Hera** all'**800.999.500** dal lunedì al venerdì dalle 8 alle 22 e sabato dalle 8 alle 18 (chiuso nei giorni festivi infrasettimanali) e tramite app **Il Rifiutologo** (servizio attivo solo per la raccolta ingombranti, RAEE e potature).

NOVITÀ: raccolta potature a domicilio

Sarà possibile richiedere il ritiro a domicilio (max 3 mc) con esposizione su area pubblica chiamando il **Servizio Clienti Hera** all'**800.999.500**. Servizio attivo da gennaio al 31 maggio e da settembre al 15 dicembre.

Fai un giro alla Stazione Ecologica

La **Stazione Ecologica** integra le raccolte territoriali: qui puoi portare direttamente diversi tipi di rifiuti urbani.

È la soluzione ambientale più sostenibile e di minore impatto per la raccolta dei rifiuti urbani e assimilati, perché qui i rifiuti vengono recuperati, riciclati o smaltiti in modo controllato.

Per avere informazioni sui rifiuti conferibili consulta il Regolamento Comunale o visita il sito www.ilrifiutologo.it

Come funziona?

Puoi portare i rifiuti con un **tuo mezzo** e consegnarli **separati per tipologia. Il servizio è gratuito**, è rivolto ai cittadini e ai commercianti dei Comuni di Bentivoglio e San Giorgio di Piano e può contribuire a dare una riduzione tariffaria.

Dopo aver effettuato l'accettazione scarica autonomamente dal mezzo i rifiuti e portali nel contenitore o nell'area indicati dall'operatore.

Accesso veloce

Se porti alla Stazione Ecologica **rifiuti di piccole dimensioni** trasportabili a mano, non hai necessità di pesare il tuo mezzo. Puoi utilizzare la pesa piccola posizionata vicino allo sportello di accettazione. Gli operatori saranno a tua disposizione per darti le indicazioni necessarie.

Indirizzi e orari di apertura

San Giorgio di Piano - Via Stalingrado, 14

- lunedì dalle 9 alle 14;
- martedì dalle 14 alle 18.30;
- mercoledì dalle 9 alle 14;
- giovedì dalle 14 alle 18.30;
- venerdì dalle 9 alle 14;
- sabato dalle 8.30 alle 12.30 e dalle 14 alle 17.30;
- domenica dalle 8.30 alle 12.

Solo per i residenti nella località di Saletto è possibile accedere al Centro di Raccolta di Malalbergo - Via Castellina, 31/B.

- lunedì dalle 8.30 alle 12.30;
- martedì dalle 14 alle 18;
- mercoledì dalle 14 alle 18;
- giovedì dalle 14 alle 18;
- venerdì dalle 8.30 alle 12.30;
- sabato dalle 8.30 alle 12.30 e dalle 14 alle 17;
- domenica dalle 9 alle 12.

L'**apertura al pubblico** è garantita fino a **15 minuti prima dell'orario di chiusura** dell'impianto, per consentire il completamento delle operazioni da parte dell'operatore.

Giorni di chiusura

1 gennaio - 6 gennaio - domenica di Pasqua - lunedì di Pasqua
25 aprile - 1 maggio - 2 giugno - 15 agosto - 1 novembre
8 dicembre - 25 dicembre - 26 dicembre

Orari Ecosportello

Servizio distribuzione sacchi e bidoncini

Ecosportello Hera c/o Comune
Piazza dei Martiri per la Libertà, 2

Orari di apertura:

Da gennaio a giugno e da settembre a dicembre:
martedì dalle 15 alle 18.

Luglio e agosto:
1° e 3° martedì dalle 15 alle 18.

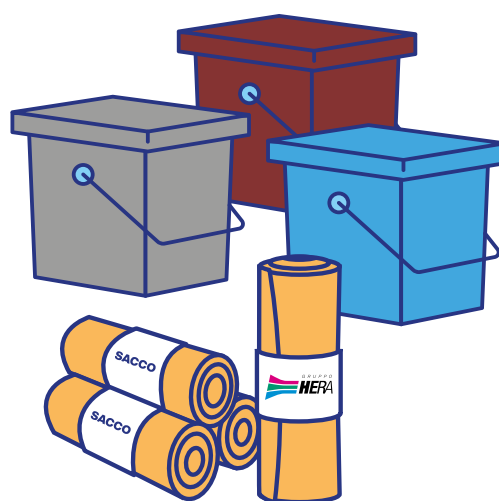

Punti raccolta pannolini Bentivoglio

1	Via Berlinguer (centro anziani) vicino al contenitore dell'olio	11	Via Mezzo di Saletto, 25, località S. Marco (frazione di San Marino) vicino della campana del vetro
2	Piazza Martiri Libertà vicino al municipio	12	Via della Pace, 34 vicino alla campana del vetro (San Marino)
3	Via Lama ex asilo insieme a organico e RU	13	Via Gandhi centro commerciale vicino alla campana del vetro (San Marino)
4	Via Ho Chi Minh (asilo) a fianco del passo carraio dietro recinzione	14	Via Saletto, 65 località Saletto all'ingresso dell'abitato vicino al rallentatore di velocità vicino n. 2 campana del vetro
5	Via Green (centro diurno) a fianco del vetro (San Marino)	15	Via di Mezzo di S. Maria in Duno a fianco della campana del vetro
6	Via S. Maria in Duno (chiesa) a fianco del contenitore degli abiti	16	Via Lercaro interno ex isola di base
7	Via Castagnolino (oratorio) a fianco della campana del vetro	17	Via A. Moro, 14 I.o. a fianco della campana del vetro
8	Via Saletto, 80 (lato opposto) a fianco del contenitore dell'olio	18	Via Pertini lottizzazione nuova a fianco della campana del vetro
9	Via Torre	19	Via F.lli Cervi a fianco della campana del vetro
10	Via Rosa Luxemburg	20	Via Lipparini centro medicina generale

Posizione cassonetti organico

Per **esigenze straordinarie** di conferimento rifiuti organici (es. partenze per le vacanze, rifiuti in decomposizione, produzione eccezionale e simili) sul territorio sono stati collocati alcuni cassonetti, la cui posizione viene qui riportata.

Capoluogo	Piazza dei Martiri vicino campana vetro
Capoluogo	Via Pertini vicino campana vetro (parcheggio retro supermercato)
Capoluogo	Via Aldo Moro vicino campana vetro
Capoluogo	Via Berlinguer vicino campana vetro
Capoluogo !	Via F.lli Cervi a fianco della campana del vetro
Saletto	Via Saletto parcheggio Martiri delle Foibe
Santa Maria in Duno	Vicolo Pasqualino interno parcheggio
Santa Maria in Duno	Via Lercaro vicino contenitore carrellato
Santa Maria in Duno !	Via Falcone e Borsellino a fianco della campana del vetro
Castagnolino	Via Rosa Luxemburg vicino campana vetro
Castagnolino !	Via La Torre presso area verde
San Marino	Via Canali Crociali vicino campana vetro
San Marino	Via della Pace vicino campana vetro
San Marino - loc. San Marco !	Via di Mezzo di Saletto incrocio Via Larghe
Fabbreria !	Area parcheggio rotatoria Via Saletto

! Nuovi punti di raccolta.

Punti di raccolta

Oli alimentari

Tutti gli oli usati in cucina per condire, cucinare o friggere e quelli utilizzati per conservare gli alimenti nei vasetti, non vanno mai versati nel lavandino o dispersi nell'ambiente perché intasano le tubature e inquinano. In più, l'olio alimentare è un rifiuto completamente recuperabile: **portalo nei contenitori stradali dedicati all'interno di bottiglie di plastica ben chiuse o portalo alla Stazione Ecologica**. Per l'elenco aggiornato dei punti di raccolta vai su www.ilrifiutologo.it

- 1 Bentivoglio**
Via Berlinguer (parcheeggio davanti al Centro del volontariato)
- 2 Loc. Santa Maria in Duno**
Via Santa Maria in Duno (fronte chiesa)
- 3 Loc. Castagnolo Minore**
Via Santa Maria in Duno incrocio Via Nilde Iotti
- 4 Loc. San Marino**
Via Green (scuole)
- 5 Loc. Saletto**
Via Saletto (parcheeggio Martiri delle foibe)

Abiti usati

- 1 Bentivoglio**
Via Aldo Moro, 37
- 2 Bentivoglio**
Piazza Martiri della Libertà, ang. Lipparini
- 3 Località Santa Maria in Duno**
Via Santa Maria in Duno, 58 (lato opposto)
- 4 Località Castagnolo Minore**
Via Santa Maria in Duno, ang. Nilde Iotti
- 5 Località San Marino**
Via Canali Crociali, 5 (lato opposto)
- 6 Località Saletto**
Via Saletto (parcheeggio Martiri delle foibe)

Raccolte solo per i commercianti

TIPOLOGIA DI RACCOLTA	GIORNO DI RACCOLTA
Imballaggi misti Per le attività commerciali è previsto un servizio di raccolta imballaggi misti (cartone, cassette in plastica e legno, ecc.) con frequenza due volte alla settimana .	Lunedì e Mercoledì

TIPOLOGIA DI RACCOLTA	GIORNO DI RACCOLTA
Imballaggi di cartone Per le attività commerciali è previsto un servizio di raccolta cartoni, ridotti di volume e accatastati, mediante deposito a terra con frequenza settimanale .	Venerdì

Orario di esposizione dalle ore 9. Le nuove utenze possono richiedere le raccolte contattando il Servizio Clienti Hera all'800.999.500. ATTENZIONE: non esporre il rifiuto nei contenitori. I rifiuti devono essere esposti, raggruppati e accatastati.

Raccolte solo per le attività artigianali e industriali

	LUN	MAR	MER	GIO	VEN	SAB	DOM	MODALITÀ DI ESPOSIZIONE
Legno					●			Sfuso.
Cartone selettivo						●		Sfuso.

Giovedì 14/08/2025 raccolta anticipata **legno**.

Restituzione vecchi bidoncini indifferenziato e organico

Stazione Ecologica di San Giorgio di Piano

Via Stalingrado, 14

Orari di apertura:

- lunedì, mercoledì e venerdì dalle 9 alle 14;
- martedì e giovedì dalle 14 alle 18.30;
- sabato dalle 8.30 alle 12.30 e dalle 14 alle 17.30;
- domenica dalle 8.30 alle 12.

Il Rifiutologo: un'app che sa tutto!

Per non avere dubbi sulla raccolta differenziata, chiedi a **Il Rifiutologo**: è una guida digitale ai servizi ambientali, un'app gratuita e disponibile per iOS e per Android. Troverai le informazioni in tempo reale dei servizi offerti e del tipo di raccolta differenziata applicata per ogni comune, strada e numero civico. Scarica subito **Il Rifiutologo** su **App Store** o su **Google Play**: non potrai più farne a meno!

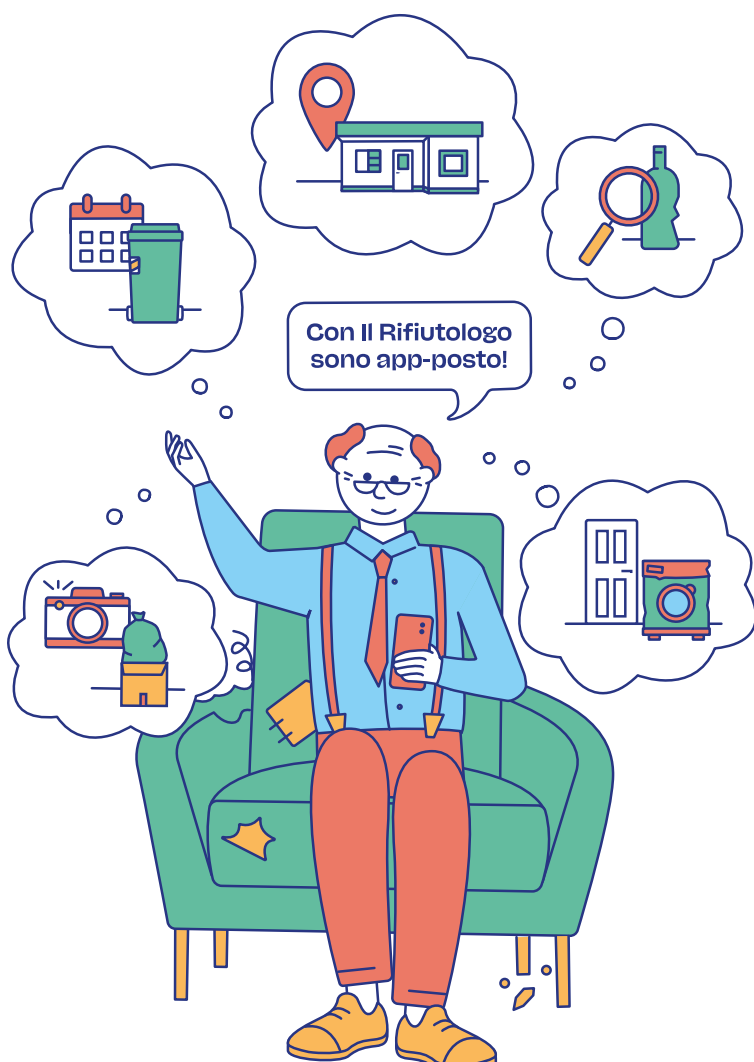

Semplice e facile da usare, ecco cosa puoi fare con Il Rifiutologo:

Cerca rifiuto

Questa funzione risponde a ogni dubbio di separazione. Si può anche utilizzare la scansione del **"codice a barre"** dei prodotti per ricevere le informazioni di dettaglio sulla raccolta differenziata.

Stazioni Ecologiche

Alla sezione "Stazioni Ecologiche" si trovano le **mappe aggiornate** e informazioni di dettaglio anche sugli **sconti** per ciascun materiale consegnato.

Calendario porta a porta

Per sapere giorni e orari di raccolta basta inserire la via e il civico in cui abiti e cliccare su "Calendario porta a porta": potrai **consultare il calendario**, impostare una **notifica che ti avvisa** quando esporre i vari rifiuti.

Scatta una foto

La funzione permette di effettuare **segnalazioni ambientali geolocalizzate** su eventuali rifiuti abbandonati e cassonetti troppo pieni o danneggiati.

Ritiro rifiuti ingombranti, elettrodomestici (RAEE) e potature

Non sai come smaltire vecchi elettrodomestici, arredi, altri oggetti ingombranti o potature? Prenota tramite l'app il loro **ritiro gratuito**.

Abbiamo un chiodo fisso!



Il 99% del ferro che abbiamo raccolto in un anno è stato avviato al riciclo, potendo produrre, tra le altre cose, anche milioni di nuovi chiodi.

Incredibile quello che possiamo fare insieme.

Gennaio 2025

La differenziata ha una salute di ferro!



01	Mercoledì Capodanno	
02	Giovedì	
03	Venerdì	
04	Sabato	
05	Domenica	
06	Lunedì Epifania	
07	Martedì	
08	Mercoledì	
09	Giovedì	
10	Venerdì	
11	Sabato	
12	Domenica	
13	Lunedì	
14	Martedì	
15	Mercoledì	
16	Giovedì	
17	Venerdì	
18	Sabato	
19	Domenica	
20	Lunedì	
21	Martedì	
22	Mercoledì	
23	Giovedì	
24	Venerdì	
25	Sabato	
26	Domenica	
27	Lunedì	
28	Martedì	
29	Mercoledì	
30	Giovedì	
31	Venerdì	

Legenda rifiuti



Plastica e
Lattine



Sfalci e
Ramaglie



Indifferenziato



Carta



Organico
zone urbane



Organico
zone urbane e rurali

Consulta Il Rifiutologo o chiama il **Servizio Clienti Hera** per verificare qual è la tua zona dell'**organico** (zona urbana o zona urbana e rurale).

Servizio raccolta in orario diurno. Nel calendario è indicata la giornata di raccolta rifiuto.

I contenitori/sacchi devono essere custoditi in proprietà privata ed esposti, pieni, in prossimità della pubblica via solamente **la sera precedente al giorno di raccolta** e comunque non oltre le ore 6 del giorno previsto.

In caso di **mancata raccolta** dei rifiuti nelle giornate indicate, contatta tempestivamente il numero verde Hera **800.999.500**.

SOLO UTENZE DOMESTICHE

Per il ritiro gratuito a domicilio di **rifiuti ingombranti** chiama il **Servizio Clienti Hera** all'**800.999.500**. Il Servizio Clienti è chiuso nei giorni festivi infrasettimanali.



Attenzione! Giornata di raccolta modificata.

Abbiamo la cura giusta contro lo spreco!

Grazie al Progetto FarmacoAmico, in un anno abbiamo evitato lo spreco di oltre 65.000 confezioni di farmaci consegnandole a enti non profit.

Incredibile quello che possiamo fare insieme.



Febbraio 2025

01	Sabato	
02	Domenica	
03	Lunedì	
04	Martedì	
05	Mercoledì	
06	Giovedì	
07	Venerdì	
08	Sabato	
09	Domenica	
10	Lunedì	
11	Martedì	
12	Mercoledì	
13	Giovedì	
14	Venerdì	
15	Sabato	
16	Domenica	
17	Lunedì	
18	Martedì	
19	Mercoledì	
20	Giovedì	
21	Venerdì	
22	Sabato	
23	Domenica	
24	Lunedì	
25	Martedì	
26	Mercoledì	
27	Giovedì	
28	Venerdì	

Chi trova un FarmacoAmico trova un tesoro.



Legenda rifiuti



Plastica e Lattine



Sfaldi e Ramaglie



Indifferenziato



Carta



Organico zone urbane



Organico zone urbane e rurali

Consulta Il Rifiutologo o chiama il **Servizio Clienti Hera** per verificare qual è la tua zona dell'**organico** (**zona urbana** o **zona urbana e rurale**).

Servizio raccolta in orario diurno. Nel calendario è indicata la giornata di raccolta rifiuto.

I contenitori/sacchi devono essere custoditi in proprietà privata ed esposti, pieni, in prossimità della pubblica via solamente **la sera precedente al giorno di raccolta** e comunque non oltre le ore 6 del giorno previsto.

In caso di **mancata raccolta** dei rifiuti nelle giornate indicate, contatta tempestivamente il numero verde Hera **800.999.500**.

SOLO UTENZE DOMESTICHE

Per il ritiro gratuito a domicilio di **rifiuti ingombranti** chiama il **Servizio Clienti Hera** all'**800.999.500**. Il Servizio Clienti è chiuso nei giorni festivi infrasettimanali.

Al vostro compost!

Gran parte dei rifiuti organici raccolti ogni anno in modo differenziato viene trasformata in prezioso compost, un fertilizzante che migliora i nostri terreni.

Incredibile quello che possiamo fare insieme.



Marzo 2025

Nulla si crea, nulla si distrugge, tutto si trasforma.

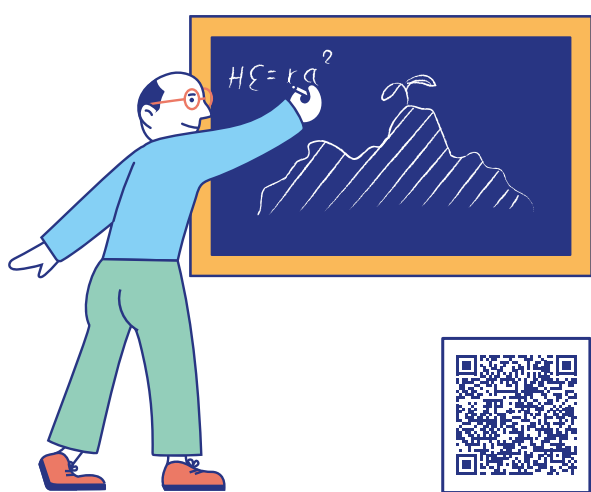

Legenda rifiuti



Plastica e Lattine



Sfalci e Ramaglie



Indifferenziato



Carta



Organico zone urbane



Organico zone urbane e rurali

Consulta Il Rifiutologo o chiama il **Servizio Clienti Hera** per verificare qual è la tua zona dell'**organico** (zona urbana o zona urbana e rurale).

Servizio raccolta in orario diurno. Nel calendario è indicata la giornata di raccolta rifiuto.

I contenitori/sacchi devono essere custoditi in proprietà privata ed esposti, pieni, in prossimità della pubblica via solamente **la sera precedente al giorno di raccolta** e comunque non oltre le ore 6 del giorno previsto.

In caso di **mancata raccolta** dei rifiuti nelle giornate indicate, contatta tempestivamente il numero verde Hera **800.999.500**.

SOLO UTENZE DOMESTICHE

Per il ritiro gratuito a domicilio di **rifiuti ingombranti** chiama il **Servizio Clienti Hera** all'**800.999.500**. Il Servizio Clienti è chiuso nei giorni festivi infrasettimanali.

01	Sabato	
02	Domenica	
03	Lunedì Giornata mondiale della natura	
04	Martedì	
05	Mercoledì	
06	Giovedì	
07	Venerdì	
08	Sabato	
09	Domenica	
10	Lunedì	
11	Martedì	
12	Mercoledì	
13	Giovedì	
14	Venerdì	
15	Sabato	
16	Domenica	
17	Lunedì	
18	Martedì Giornata mondiale del riciclo	
19	Mercoledì	
20	Giovedì	
21	Venerdì	
22	Sabato Giornata mondiale dell'acqua	
23	Domenica	
24	Lunedì	
25	Martedì	
26	Mercoledì	
27	Giovedì	
28	Venerdì	
29	Sabato	
30	Domenica	
31	Lunedì	

Anche quest'anno teniamo banco.

Con 50 kg di legno raccolti in un anno ogni due abitanti, si può produrre più di una nuova scrivania.

Incredibile quello che possiamo fare insieme.



Aprile 2025



01	Martedì	
02	Mercoledì	
03	Giovedì	
04	Venerdì	
05	Sabato	
06	Domenica	
07	Lunedì	
08	Martedì	
09	Mercoledì	
10	Giovedì	
11	Venerdì Giornata mondiale del mare	
12	Sabato	
13	Domenica	
14	Lunedì	
15	Martedì	
16	Mercoledì	
17	Giovedì	
18	Venerdì	
19	Sabato	
20	Domenica Pasqua	
21	Lunedì Lunedì di Pasqua	
22	Martedì Giornata mondiale della Terra	
23	Mercoledì	
24	Giovedì	
25	Venerdì Anniversario della Liberazione	
26	Sabato	
27	Domenica	
28	Lunedì	
29	Martedì	
30	Mercoledì	

Legenda rifiuti



Plastica e Lattine



Sfalci e Ramaglie



Indifferenziato



Carta



Organico zone urbane



Organico zone urbane e rurali

Consulta Il Rifiutologo o chiama il **Servizio Clienti Hera** per verificare qual è la tua zona dell'**organico** (zona urbana o zona urbana e rurale).

Servizio raccolta in orario diurno. Nel calendario è indicata la giornata di raccolta rifiuto.

I contenitori/sacchi devono essere custoditi in proprietà privata ed esposti, pieni, in prossimità della pubblica via solamente **la sera precedente al giorno di raccolta** e comunque non oltre le ore 6 del giorno previsto.

In caso di **mancata raccolta** dei rifiuti nelle giornate indicate, contatta tempestivamente il numero verde Hera **800.999.500**.

SOLO UTENZE DOMESTICHE

Per il ritiro gratuito a domicilio di **rifiuti ingombranti** chiama il **Servizio Clienti Hera** all'**800.999.500**. Il Servizio Clienti è chiuso nei giorni festivi infrasettimanali.

Verso il futuro in monolattino



Con 130 lattine di alluminio recuperate in un anno per ogni cittadino, si può produrre un monopattino.

Incredibile quello che possiamo fare insieme.

Maggio 2025



01	Giovedì Festa del lavoro	
02	Venerdì	
03	Sabato	
04	Domenica	
05	Lunedì	
06	Martedì	
07	Mercoledì	
08	Giovedì	
09	Venerdì	
10	Sabato	
11	Domenica	
12	Lunedì	
13	Martedì	
14	Mercoledì	
15	Giovedì	
16	Venerdì	
17	Sabato	
18	Domenica	
19	Lunedì	
20	Martedì	
21	Mercoledì	
22	Giovedì Giornata mondiale della biodiversità	
23	Venerdì	
24	Sabato	
25	Domenica	
26	Lunedì	
27	Martedì	
28	Mercoledì	
29	Giovedì	
30	Venerdì	
31	Sabato	

Legenda rifiuti



Consulta il Rifiutologo o chiama il **Servizio Clienti Hera** per verificare qual è la tua zona dell'**organico** (**zona urbana** o **zona urbana e rurale**).

Servizio raccolta in orario diurno. Nel calendario è indicata la giornata di raccolta rifiuto.

I contenitori/sacchi devono essere custoditi in proprietà privata ed esposti, pieni, in prossimità della pubblica via **solamente la sera precedente al giorno di raccolta** e comunque non oltre le ore 6 del giorno previsto.

In caso di **mancata raccolta** dei rifiuti nelle giornate indicate, contatta tempestivamente il numero verde Hera **800.999.500**.

SOLO UTENZE DOMESTICHE

Per il ritiro gratuito a domicilio di **rifiuti ingombranti** chiama il **Servizio Clienti Hera** all'**800.999.500**. Il Servizio Clienti è chiuso nei giorni festivi infrasettimanali.

Una storia con una trama bellissima

Dal 2018 abbiamo avviato la raccolta dei rifiuti tessili per riutilizzare anche gli indumenti e contenere l'inquinamento della fast fashion.

Incredibile quello che possiamo fare insieme.



Giugno 2025



01	Domenica	
02	Lunedì Festa della Repubblica	
03	Martedì	
04	Mercoledì	
05	Giovedì Giornata mondiale dell'ambiente	
06	Venerdì	
07	Sabato	
08	Domenica Giornata mondiale degli oceani	
09	Lunedì	
10	Martedì	
11	Mercoledì	
12	Giovedì	
13	Venerdì	
14	Sabato	
15	Domenica Giornata mondiale del vento	
16	Lunedì	
17	Martedì	
18	Mercoledì	
19	Giovedì	
20	Venerdì	
21	Sabato	
22	Domenica	
23	Lunedì	
24	Martedì	
25	Mercoledì	
26	Giovedì	
27	Venerdì	
28	Sabato	
29	Domenica	
30	Lunedì	

Legenda rifiuti



Plastica e Lattine



Sfaldi e Ramaglie



Indifferenziato



Carta



Organico zone urbane



Organico zone urbane e rurali

Consulta Il Rifiutologo o chiama il **Servizio Clienti Hera** per verificare qual è la tua zona dell'**organico** (**zona urbana** o **zona urbana e rurale**).

Servizio raccolta in orario diurno. Nel calendario è indicata la giornata di raccolta rifiuto.

I contenitori/sacchi devono essere custoditi in proprietà privata ed esposti, pieni, in prossimità della pubblica via solamente **la sera precedente al giorno di raccolta** e comunque non oltre le ore 6 del giorno previsto.

In caso di **mancata raccolta** dei rifiuti nelle giornate indicate, contatta tempestivamente il numero verde Hera **800.999.500**.

SOLO UTENZE DOMESTICHE

Per il ritiro gratuito a domicilio di **rifiuti ingombranti** chiama il **Servizio Clienti Hera** all'**800.999.500**. Il Servizio Clienti è chiuso nei giorni festivi infrasettimanali.

Sulla carta tutto è perfetto...

...e anche nella realtà, perché abbiamo avviato al riciclo il 90% della carta raccolta.

Incredibile quello che possiamo fare insieme.



Luglio 2025



Datemi carta riciclata e cambierò il mondo!



Legenda rifiuti



Plastica e Lattine



Sfalci e Ramaglie



Indifferenziato



Carta



Organico zone urbane



Organico zone urbane e rurali

Consulta Il Rifiutologo o chiama il **Servizio Clienti Hera** per verificare qual è la tua zona dell'**organico** (**zona urbana** o **zona urbana e rurale**).

Servizio raccolta in orario diurno. Nel calendario è indicata la giornata di raccolta rifiuto.

I contenitori/sacchi devono essere custoditi in proprietà privata ed esposti, pieni, in prossimità della pubblica via solamente **la sera precedente al giorno di raccolta** e comunque non oltre le ore 6 del giorno previsto.

In caso di **mancata raccolta** dei rifiuti nelle giornate indicate, contatta tempestivamente il numero verde Hera **800.999.500**.

SOLO UTENZE DOMESTICHE

Per il ritiro gratuito a domicilio di **rifiuti ingombranti** chiama il **Servizio Clienti Hera** all'**800.999.500**. Il Servizio Clienti è chiuso nei giorni festivi infrasettimanali.

01	Martedì	
02	Mercoledì	
03	Giovedì	
04	Venerdì	
05	Sabato	
06	Domenica	
07	Lunedì	
08	Martedì	
09	Mercoledì	
10	Giovedì	
11	Venerdì	
12	Sabato	
13	Domenica	
14	Lunedì	
15	Martedì	
16	Mercoledì	
17	Giovedì	
18	Venerdì	
19	Sabato	
20	Domenica	
21	Lunedì	
22	Martedì	
23	Mercoledì	
24	Giovedì	
25	Venerdì	
26	Sabato	
27	Domenica	
28	Lunedì	
29	Martedì	
30	Mercoledì	
31	Giovedì	

Se continuiamo così, non siamo fritti!

Ci siamo superati: in un anno abbiamo raccolto e trasformato più di 2.000 tonnellate di olio esausto in biocarburante, impiegato anche per i mezzi della raccolta rifiuti.

Incredibile quello che possiamo fare insieme.



Agosto 2025

01	Venerdì	
02	Sabato	
03	Domenica	
04	Lunedì	
05	Martedì	
06	Mercoledì	
07	Giovedì	
08	Venerdì	
09	Sabato	
10	Domenica	
11	Lunedì	
12	Martedì	
13	Mercoledì	
14	Giovedì	
15	Venerdì Ferragosto	
16	Sabato	
17	Domenica	
18	Lunedì	
19	Martedì	
20	Mercoledì	
21	Giovedì	
22	Venerdì	
23	Sabato	
24	Domenica	
25	Lunedì	
26	Martedì	
27	Mercoledì	
28	Giovedì	
29	Venerdì	
30	Sabato	
31	Domenica	



Ti sto preparando il pieno!



Legenda rifiuti



Consulta Il Rifiutologo o chiama il **Servizio Clienti Hera** per verificare qual è la tua zona dell'**organico** (**zona urbana** o **zona urbana e rurale**).

Servizio raccolta in orario diurno. Nel calendario è indicata la giornata di raccolta rifiuto.

I contenitori/sacchi devono essere custoditi in proprietà privata ed esposti, pieni, in prossimità della pubblica via solamente **la sera precedente al giorno di raccolta** e comunque non oltre le ore 6 del giorno previsto.

In caso di **mancata raccolta** dei rifiuti nelle giornate indicate, contatta tempestivamente il numero verde Hera **800.999.500**.

SOLO UTENZE DOMESTICHE

Per il ritiro gratuito a domicilio di **rifiuti ingombranti** chiama il **Servizio Clienti Hera** all'**800.999.500**. Il Servizio Clienti è chiuso nei giorni festivi infrasettimanali.

La bolletta non è più in bolletta!

Separare correttamente i rifiuti è un vantaggio per l'ambiente, ma contribuisce anche a contenere la bolletta dei rifiuti.

Incredibile quello che possiamo fare insieme.



Settembre 2025

01	Lunedì	
02	Martedì	
03	Mercoledì	
04	Giovedì	
05	Venerdì	
06	Sabato	
07	Domenica	
08	Lunedì	
09	Martedì	
10	Mercoledì	
11	Giovedì	
12	Venerdì	
13	Sabato	
14	Domenica	
15	Lunedì	
16	Martedì	
17	Mercoledì	
18	Giovedì	
19	Venerdì	
20	Sabato	
21	Domenica	
22	Lunedì	
23	Martedì	
24	Mercoledì	
25	Giovedì	
26	Venerdì	
27	Sabato	
28	Domenica	
29	Lunedì	
30	Martedì	



Legenda rifiuti



Plastica e Lattine



Sfalci e Ramaglie



Indifferenziato



Carta



Organico zone urbane



Organico zone urbane e rurali

Consulta Il Rifiutologo o chiama il **Servizio Clienti Hera** per verificare qual è la tua zona dell'**organico** (**zona urbana** o **zona urbana e rurale**).

Servizio raccolta in orario diurno. Nel calendario è indicata la giornata di raccolta rifiuto.

I contenitori/sacchi devono essere custoditi in proprietà privata ed esposti, pieni, in prossimità della pubblica via solamente **la sera precedente al giorno di raccolta** e comunque non oltre le ore 6 del giorno previsto.

In caso di **mancata raccolta** dei rifiuti nelle giornate indicate, contatta tempestivamente il numero verde Hera **800.999.500**.

SOLO UTENZE DOMESTICHE

Per il ritiro gratuito a domicilio di **rifiuti ingombranti** chiama il **Servizio Clienti Hera** all'**800.999.500**. Il Servizio Clienti è chiuso nei giorni festivi infrasettimanali.

Un'altra medaglia sul Pet!

Con 40 kg di plastica raccolta in un anno per ogni cittadino, si possono produrre 60 coperte di pile.

Incredibile quello che possiamo fare insieme.

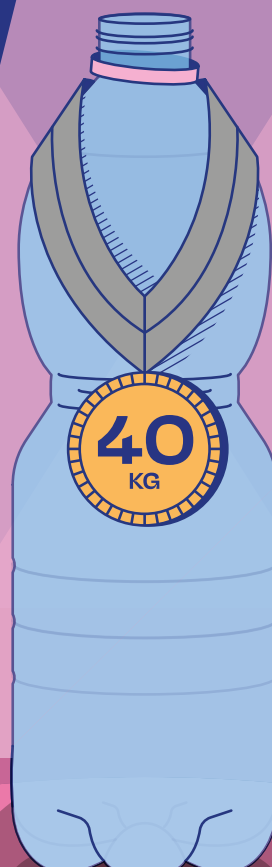

Ottobre 2025



01	Mercoledì	
02	Giovedì	
03	Venerdì	
04	Sabato	
05	Domenica	
06	Lunedì	
07	Martedì	
08	Mercoledì	
09	Giovedì	
10	Venerdì	
11	Sabato	
12	Domenica	
13	Lunedì	
14	Martedì	
15	Mercoledì	
16	Giovedì	
17	Venerdì	
18	Sabato	
19	Domenica	
20	Lunedì	
21	Martedì	
22	Mercoledì	
23	Giovedì	
24	Venerdì	
25	Sabato	
26	Domenica	
27	Lunedì	
28	Martedì	
29	Mercoledì	
30	Giovedì	
31	Venerdì	

Legenda rifiuti



Plastica e Lattine



Sfalci e Ramaglie



Indifferenziato



Carta



Organico zone urbane



Organico zone urbane e rurali

Consulta Il Rifiutologo o chiama il **Servizio Clienti Hera** per verificare qual è la tua zona dell'**organico** (**zona urbana** o **zona urbana e rurale**).

Servizio raccolta in orario diurno. Nel calendario è indicata la giornata di raccolta rifiuto.

I contenitori/sacchi devono essere custoditi in proprietà privata ed esposti, pieni, in prossimità della pubblica via solamente **la sera precedente al giorno di raccolta** e comunque non oltre le ore 6 del giorno previsto.

In caso di **mancata raccolta** dei rifiuti nelle giornate indicate, contatta tempestivamente il numero verde Hera **800.999.500**.

SOLO UTENZE DOMESTICHE

Per il ritiro gratuito a domicilio di **rifiuti ingombranti** chiama il **Servizio Clienti Hera** all'**800.999.500**. Il Servizio Clienti è chiuso nei giorni festivi infrasettimanali.

Una bottiglia di quello buono!



Con oltre il 90% di vetro avviato al recupero in un anno possiamo davvero brindare.

Incredibile quello che possiamo fare insieme.

Novembre 2025



Vedo un futuro migliore per noi e per il vetro!



01	Sabato Ognissanti	
02	Domenica	
03	Lunedì	
04	Martedì	
05	Mercoledì	
06	Giovedì	
07	Venerdì	
08	Sabato	
09	Domenica	
10	Lunedì	
11	Martedì	
12	Mercoledì	
13	Giovedì	
14	Venerdì	
15	Sabato	
16	Domenica	
17	Lunedì	
18	Martedì	
19	Mercoledì	
20	Giovedì	
21	Venerdì Giornata mondiale degli alberi	
22	Sabato	
23	Domenica	
24	Lunedì	
25	Martedì	
26	Mercoledì	
27	Giovedì	
28	Venerdì	
29	Sabato	
30	Domenica	

Legenda rifiuti



Plastica e Lattine



Sfaldi e Ramaglie



Indifferenziato



Carta



Organico zone urbane



Organico zone urbane e rurali

Consulta Il Rifiutologo o chiama il **Servizio Clienti Hera** per verificare qual è la tua zona dell'**organico** (**zona urbana** o **zona urbana e rurale**).

Servizio raccolta in orario diurno. Nel calendario è indicata la giornata di raccolta rifiuto.

I contenitori/sacchi devono essere custoditi in proprietà privata ed esposti, pieni, in prossimità della pubblica via solamente **la sera precedente al giorno di raccolta** e comunque non oltre le ore 6 del giorno previsto.

In caso di **mancata raccolta** dei rifiuti nelle giornate indicate, contatta tempestivamente il numero verde Hera **800.999.500**.

SOLO UTENZE DOMESTICHE

Per il ritiro gratuito a domicilio di **rifiuti ingombranti** chiama il **Servizio Clienti Hera** all'**800.999.500**. Il Servizio Clienti è chiuso nei giorni festivi infrasettimanali.

Siamo sempre meno indifferenti!

Abbiamo raggiunto e superato gli obiettivi di raccolta differenziata europea del 2030 con anni di anticipo.

Incredibile quello che possiamo fare insieme.

OBIETTIVI 2030

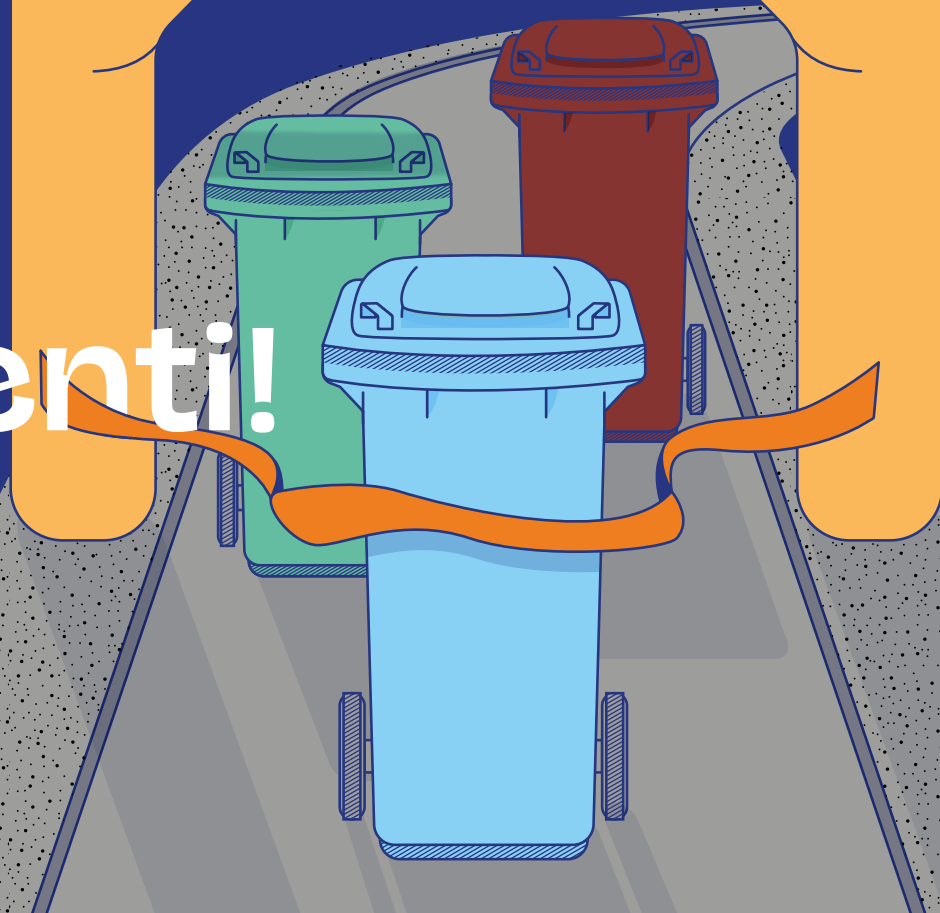

Dicembre 2025

01	Lunedì	
02	Martedì	
03	Mercoledì	
04	Giovedì	
05	Venerdì Giornata mondiale del suolo	
06	Sabato	
07	Domenica	
08	Lunedì Immacolata Concezione	
09	Martedì	
10	Mercoledì	
11	Giovedì Giornata internazionale della montagna	
12	Venerdì	
13	Sabato	
14	Domenica	
15	Lunedì	
16	Martedì	
17	Mercoledì	
18	Giovedì	
19	Venerdì	
20	Sabato	
21	Domenica	
22	Lunedì	
23	Martedì	
24	Mercoledì	
25	Giovedì Natale	
26	Venerdì Santo Stefano	
27	Sabato	
28	Domenica	
29	Lunedì	
30	Martedì	
31	Mercoledì	

Ciao! Ma sei in anticipo di qualche anno!



Legenda rifiuti



Plastica e Lattine



Sfalci e Ramaglie



Indifferenziato



Carta



Organico zone urbane



Organico zone urbane e rurali

Consulta Il Rifiutologo o chiama il **Servizio Clienti Hera** per verificare qual è la tua zona dell'**organico** (zona urbana o zona urbana e rurale).

Servizio raccolta in orario diurno. Nel calendario è indicata la giornata di raccolta rifiuto.

I contenitori/sacchi devono essere custoditi in proprietà privata ed esposti, pieni, in prossimità della pubblica via solamente **la sera precedente al giorno di raccolta** e comunque non oltre le ore 6 del giorno previsto.

In caso di **mancata raccolta** dei rifiuti nelle giornate indicate, contatta tempestivamente il numero verde Hera **800.999.500**.

SOLO UTENZE DOMESTICHE

Per il ritiro gratuito a domicilio di **rifiuti ingombranti** chiama il **Servizio Clienti Hera** all'**800.999.500**. Il Servizio Clienti è chiuso nei giorni festivi infrasettimanali.

Ti servono delle informazioni? Ecco dove trovarle!

Servizio Clienti

Utenze domestiche

800.999.500 (chiamata gratuita)

Dal lunedì al venerdì: 8-22

Sabato: 8-18

Chiuso nei giorni festivi infrasettimanali.

Servizio Clienti

Utenze non domestiche

800.999.700 (chiamata gratuita)

Dal lunedì al venerdì: 8-22

Sabato: 8-18

Chiuso nei giorni festivi infrasettimanali.

Ecosportello

Servizio distribuzione sacchi e bidoncini

c/o **Ecosportello Hera c/o Comune**

Piazza dei Martiri per la Libertà, 2

Gennaio-giugno e settembre-dicembre:
martedì dalle 15 alle 18

Luglio-agosto:
1° e 3° martedì dalle 15 alle 18

Ecosportello Hera

Via Garibaldi, 8 - San Giorgio di Piano

Dal lunedì al venerdì: 8.30-13

Giovedì: 14-17.30



Non conosci ancora il Rifiutologo?

Sito web

www.gruppohera.it/clienti

Scopri tutti i servizi attivi
nel tuo Comune.

App "Il Rifiutologo"

www.ilrifiutologo.it

Consulta online o scarica "Il Rifiutologo"
da App Store o da Google Play.

