

# Comune di Bentivoglio

Progetto di Variante (Limitata alle tipologie edilizie) al Piano particolareggiato di Iniziativa Privata da realizzare nel Comparto 4 di P.R.G. a Santa Maria in Duno di Bentivoglio

- TAV. 1  
TAVOLA 3 DEL PIANO PARTICOLAREGGIATO APPROVATO CON DELIBERA C.C. N. 31 DEL 21/06/2005
- TAV. 2  
TAVOLA 4 DEL PIANO PARTICOLAREGGIATO APPROVATO CON DELIBERA C.C. N. 31 DEL 21/06/2005
- TAV. 3  
VARIANTE ALLA TAVOLA 3 DEL PIANO PARTICOLAREGGIATO APPROVATO CON DELIBERA C.C. N. 31 DEL 21/06/2005
- TAV. 4  
VARIANTE ALLA TAVOLA 4 DEL PIANO PARTICOLAREGGIATO APPROVATO CON DELIBERA C.C. N. 31 DEL 21/06/2005
- TAV. 5  
PLANIMETRIA LOTTIZZAZIONE CON FABBRICATI REALMENTE RELIZZATI O IN PROGETTO
- TAV. 6 RELAZIONE TECNICA ILLUSTRATIVA, NUOVA TIPOLOGIA EDILIZIA, INSERIMENTO URBANISTICO, RICOSTRUZIONI FOTOREALISTICHE DI PROGETTO, INDICI EDILIZI

- La proprietà:
- A-Lenzi Daniele  
C.F.-LNZ DNL 61H26 I110E
  - B-Lodi Giuseppe  
C.F.-LDO GPP 58A08 A785R
  - Viaggi Roberta  
C.F.-VGG RRT 66B57 A785A
  - C-Malavolti Giovanni  
C.F.-MLV GNN 66R31 A558R
  - Mezzetti Loretta  
C.F.-MZZ LTT 65C50 A785X
  - D-Fini Claudio  
C.F.-FNI CLD 56B22 A785O
  - E-Viaggi Luigi  
C.F.-VGG LGU 62L28 A785B
  - F-Antinori Giovanni  
C.F.-NTN GNN 44L10 A785Z
  - Prestia Giuseppina  
C.F.-PRS GPP 41S66 D303M
  - Rossi Elisabetta  
C.F.-RSS LBT 63M61 A785S
  - G-Toselli Maria  
C.F.-TSL MRA 27R59 G768U
  - Candini Lauro  
C.F.-CND LRA 46E10 D166Q
  - Saveri Angela  
C.F.-SVR NGL 50P69 A392O

Il progettista:  
Arch. Marco Miglioli  
C.F. MGL MRC 81E02 A785S  
Partita IVA 03255541207  
miglioli81@gmail.com

**TAV. N.  
04**

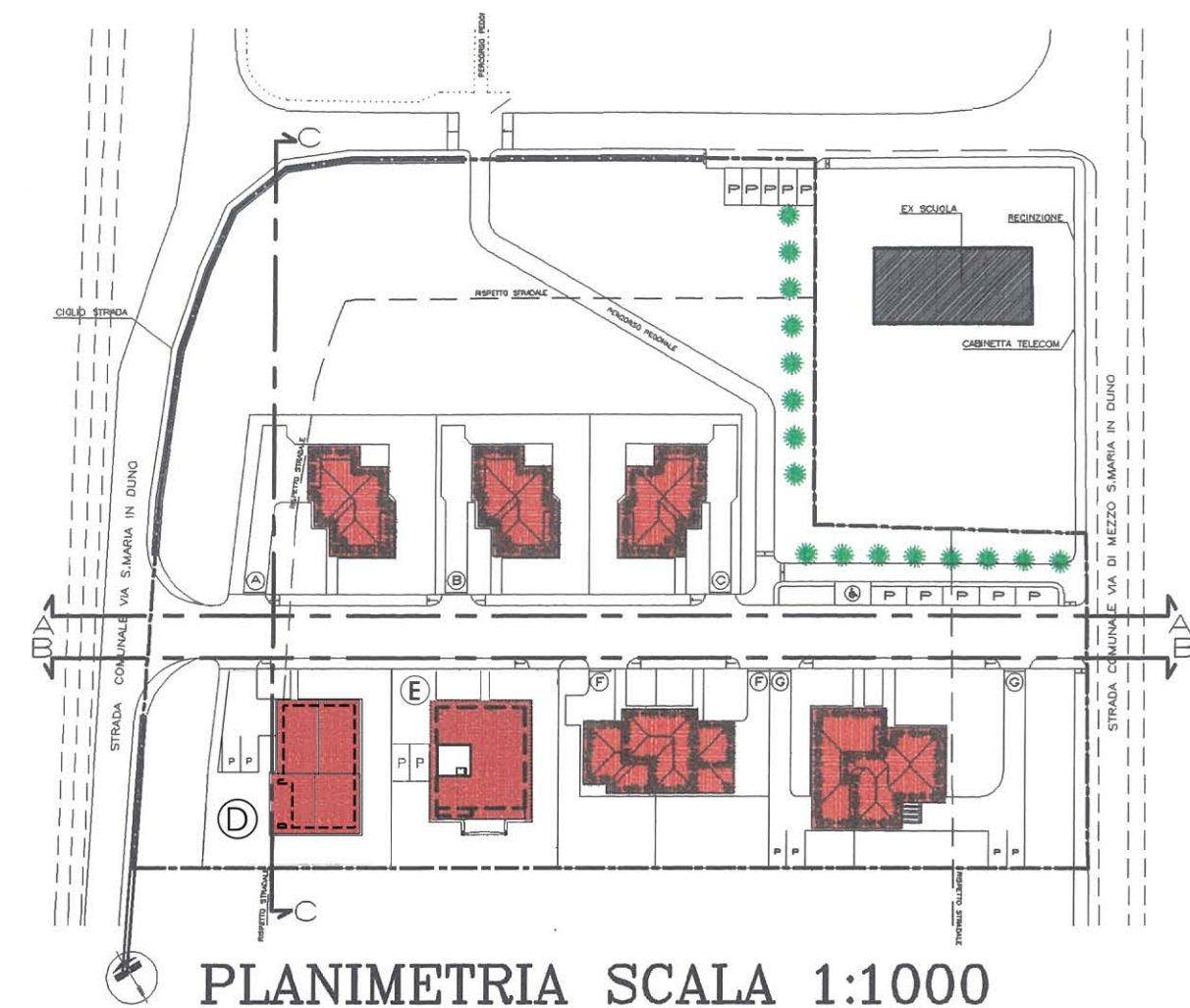

PLANIMETRIA SCALA 1:1000



SEZIONE C-C scala 1:200

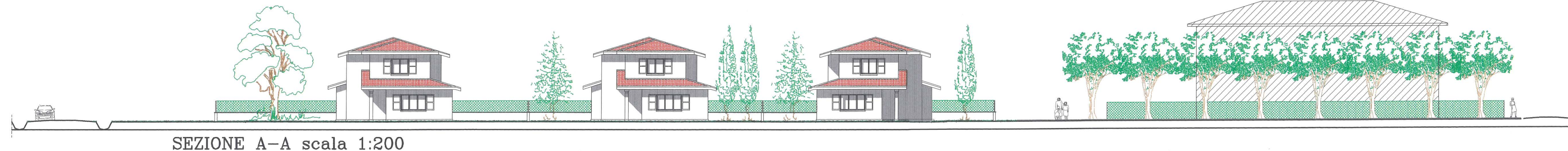

SEZIONE A-A scala 1:200



SEZIONE B-B scala 1:200